MUSIC - UNIVERSITY OF TORONTO
3 1761 04869 8039

Kabalevskii, Dmitrii Borisovich
[Sonatina, piano, no. 1 op. 13, no. 1, C major]
Sonatina

M
23
K11
op. 13
no. 1
1967

Педагогический репертуар
ДЕТСКОЙ МУЗЫКАЛЬНОЙ ШКОЛЫ

Д. КАБАЛЕВСКИЙ

СОНАТИНА
до мажор

ДЛЯ ФОРТЕПИАНО

Музыка * 1967

Digitized by the Internet Archive
in 2025 with funding from
University of Toronto

https://archive.org/details/31761048698039

LIBRARY
JUL 23 1968
UNIVERSITY OF TORONTO

СОНАТИНА

ДО МАЖОР

I

Д. Кабалевский, соч. 13, № 1

Allegro assai e lusingando [Весьма быстро и весело]

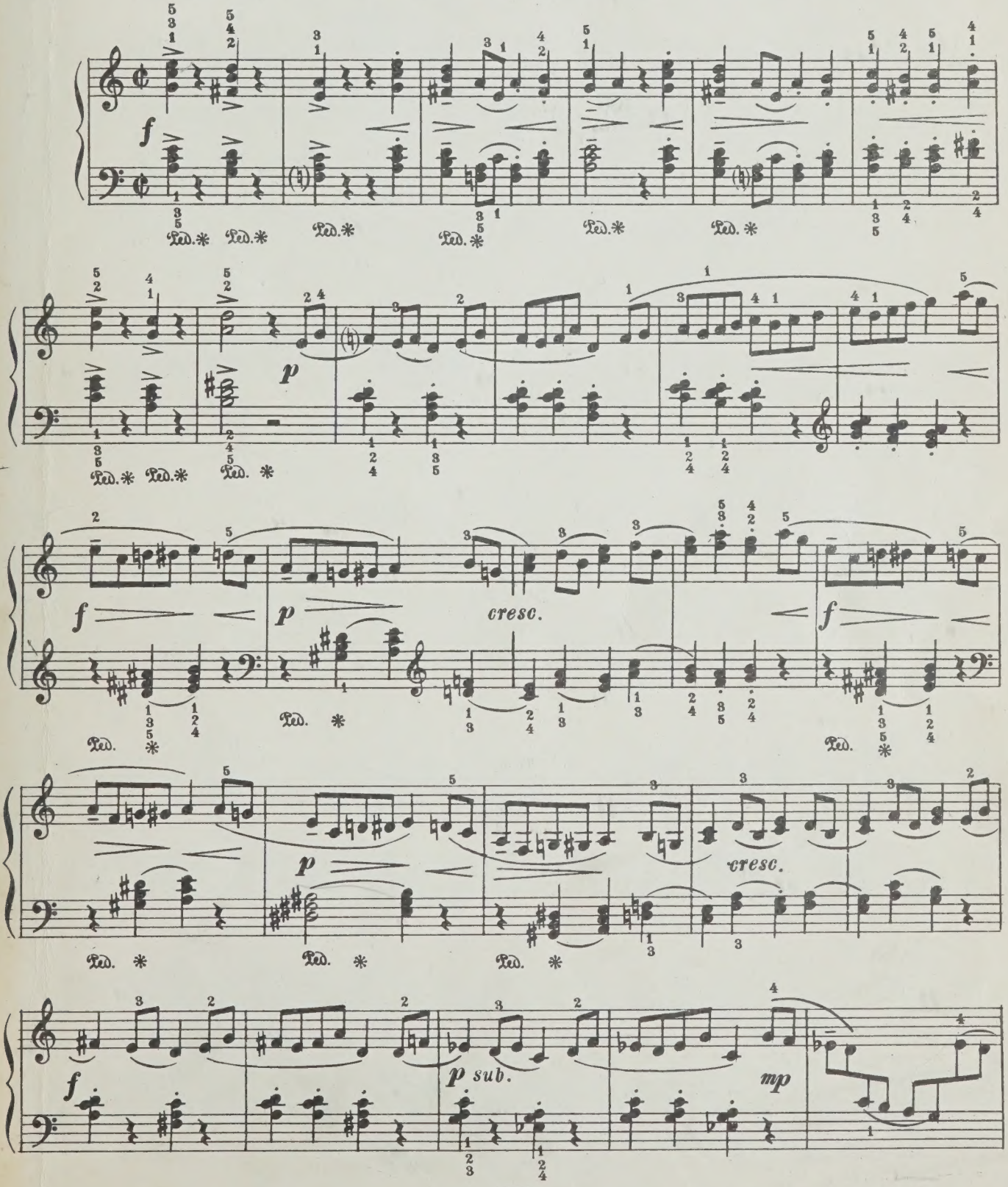

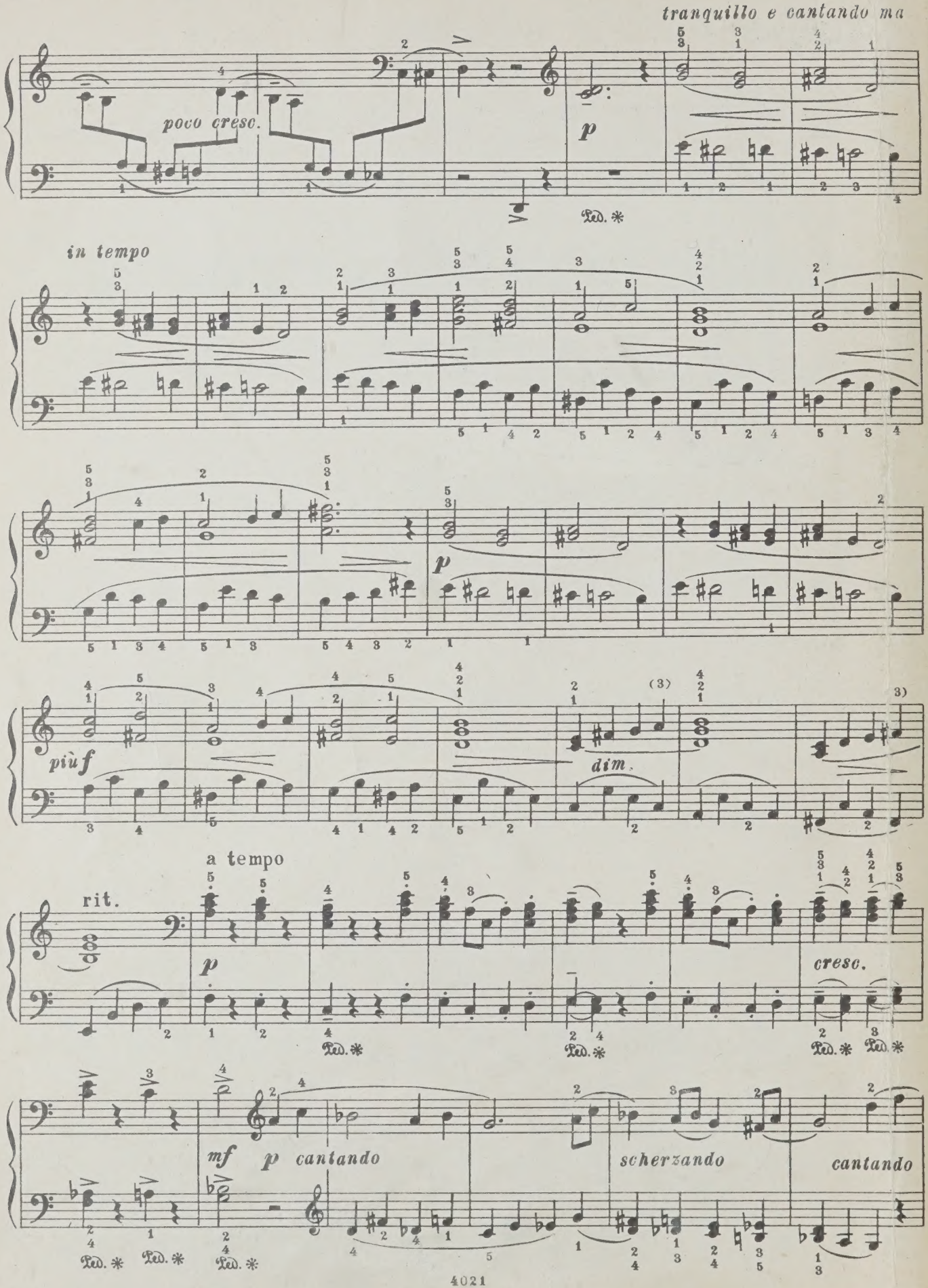
tranquillo e cantando ma
poco cresc.
p
Ped. *
in tempo
più f
dim.
(3)
a tempo
rit.
p
cresc.
Ped. *
mf
p cantando
scherzando
cantando

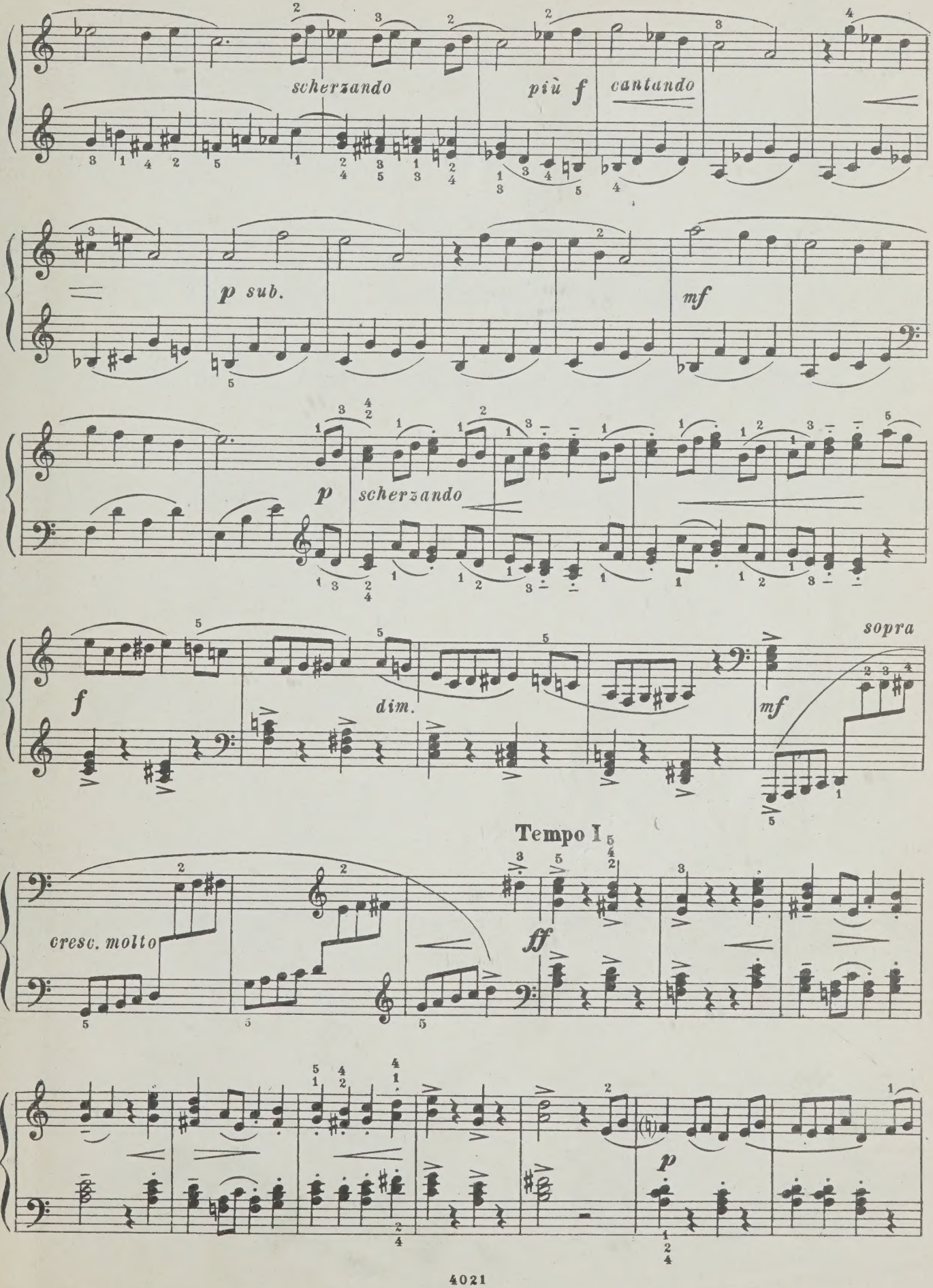
scherzando
più f
cantando
p sub.
mf
p
scherzando
f
dim.
mf
sopra
Tempo I
cresc. molto
ff
p

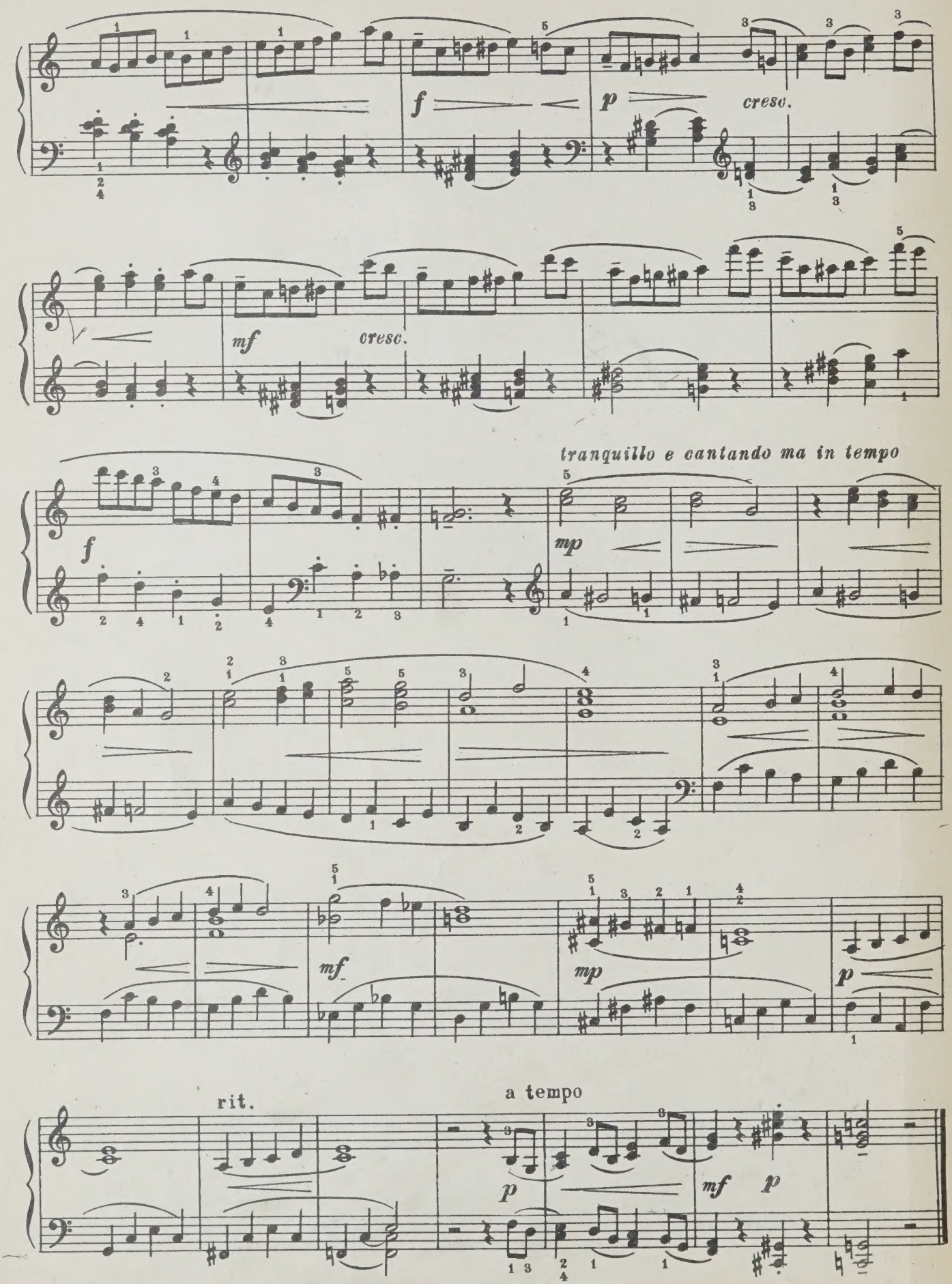
f
p
cresc.
mf
cresc.
tranquillo e cantando ma in tempo
f
mp
mf
mp
p
rit.
a tempo
p
mf
p

II

Andantino [Неторопливо]

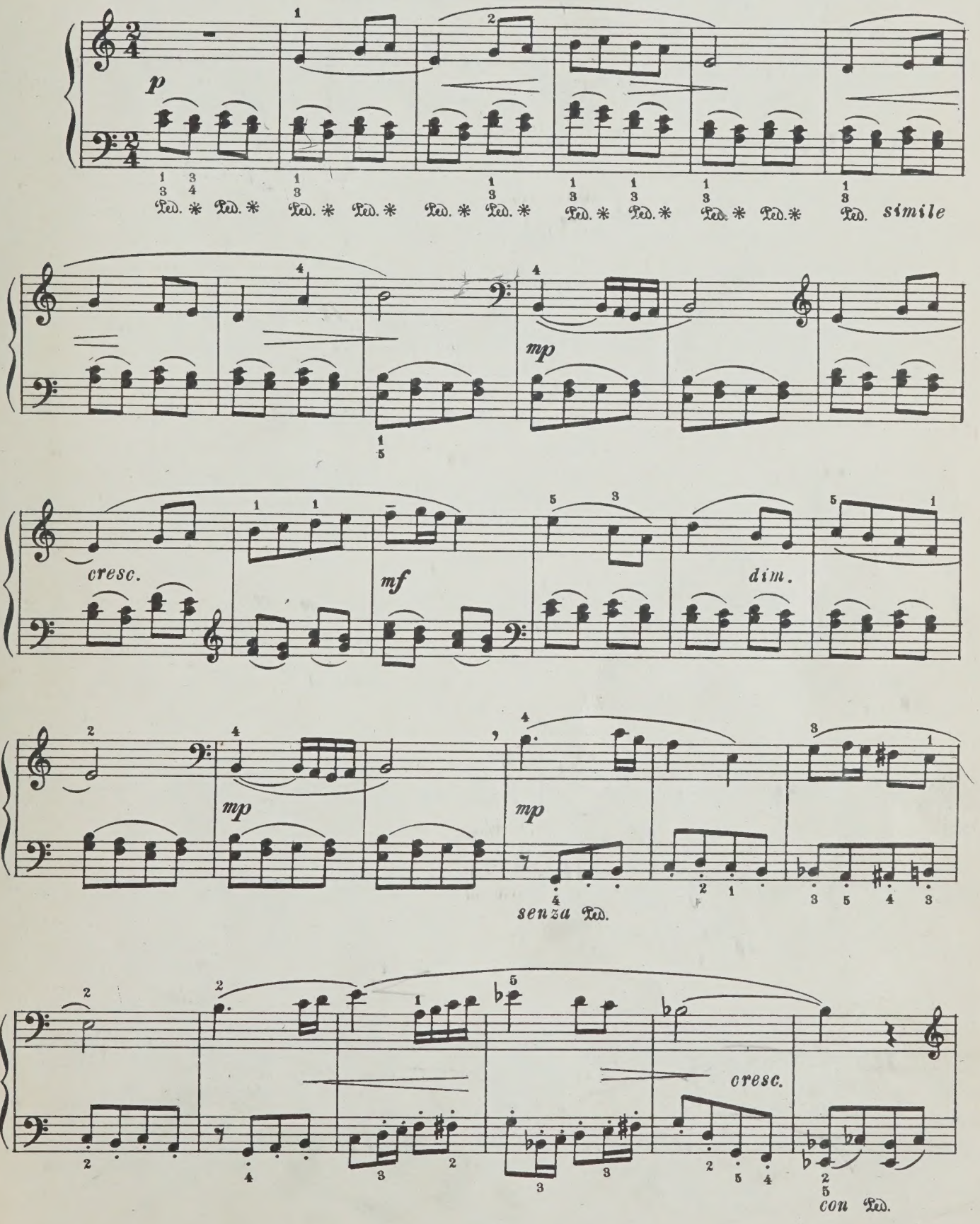

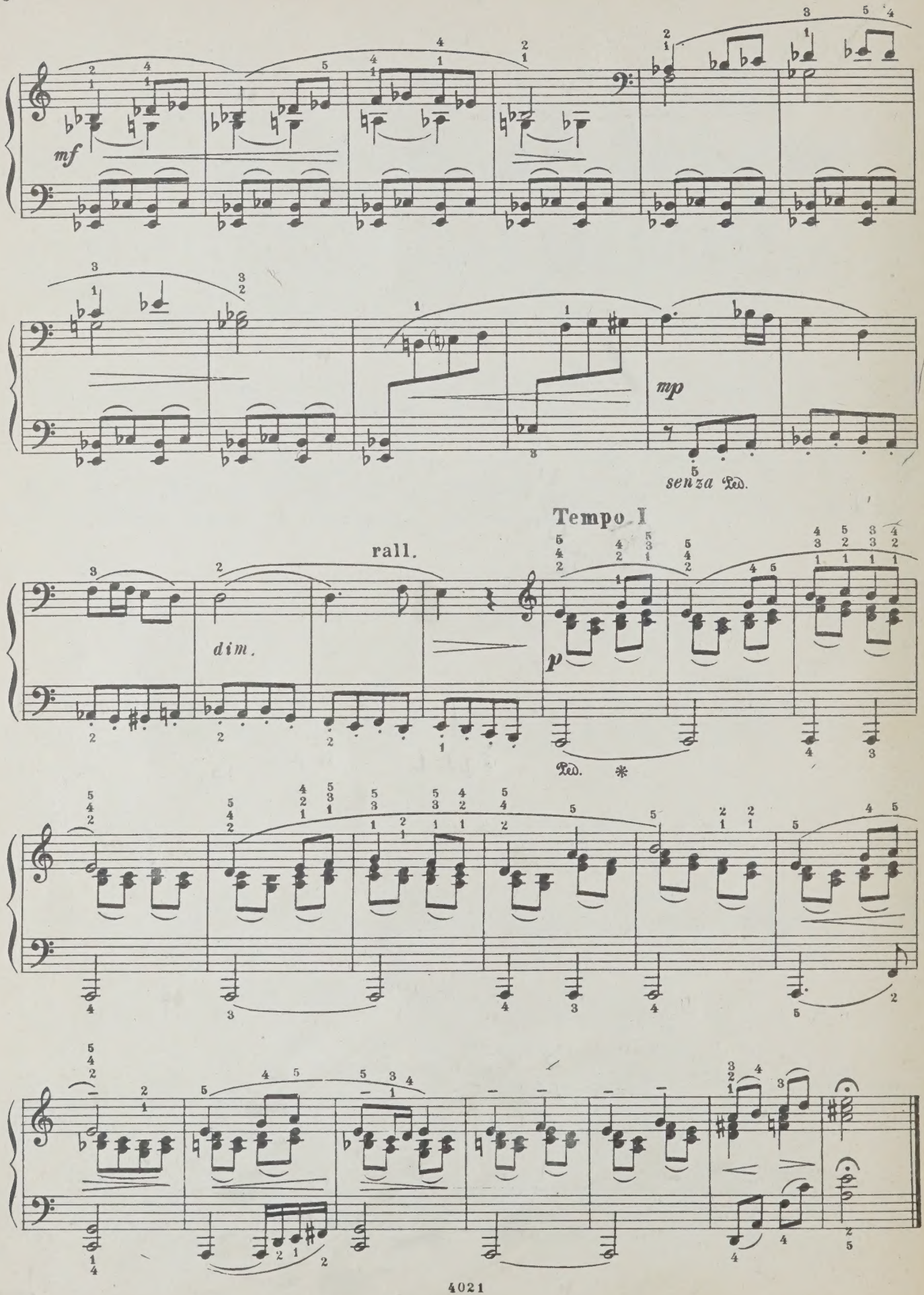
mf
mp
senza Ped.
rall.
dim.
Tempo I
p
Ped. *

III

Presto [быстро]

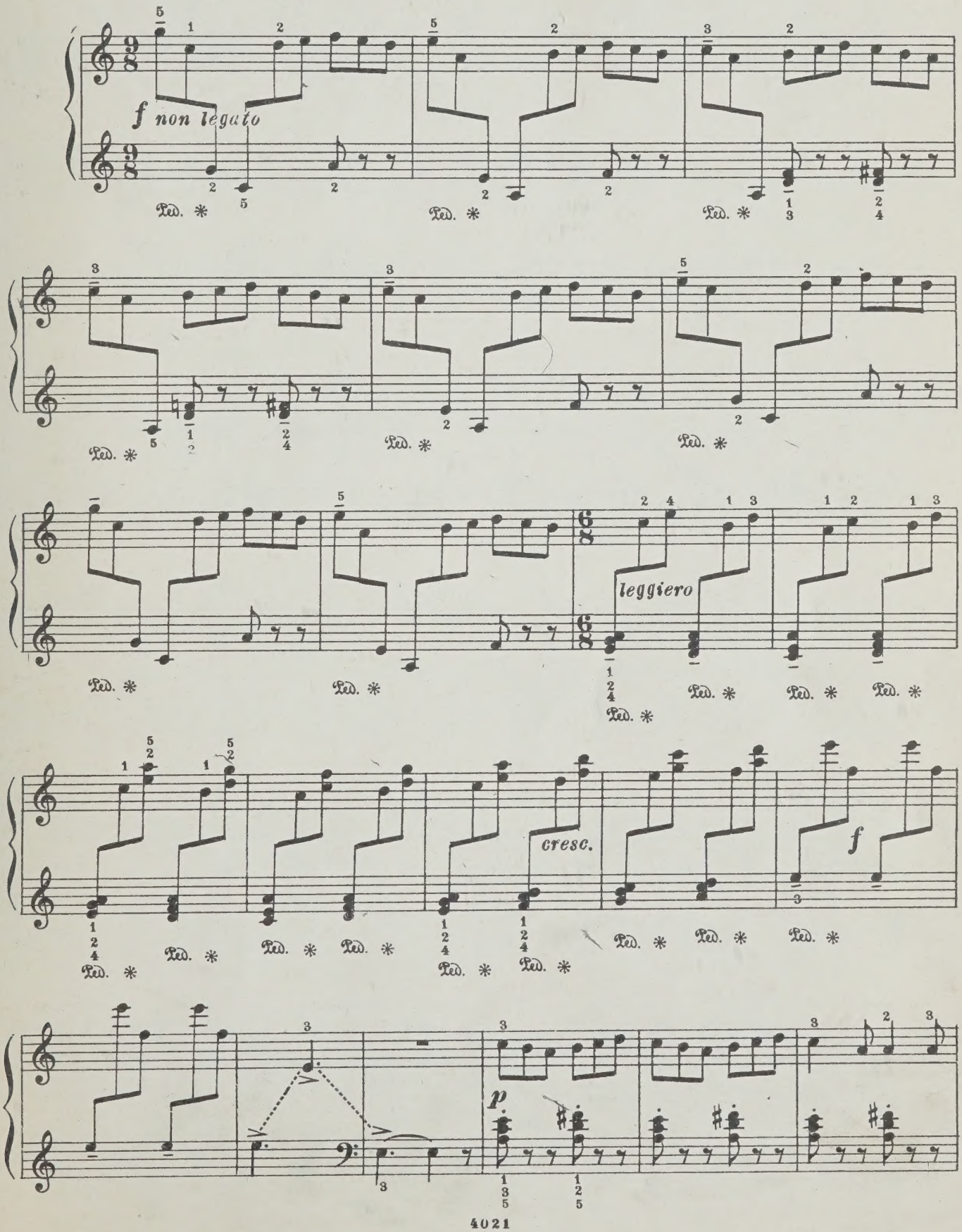

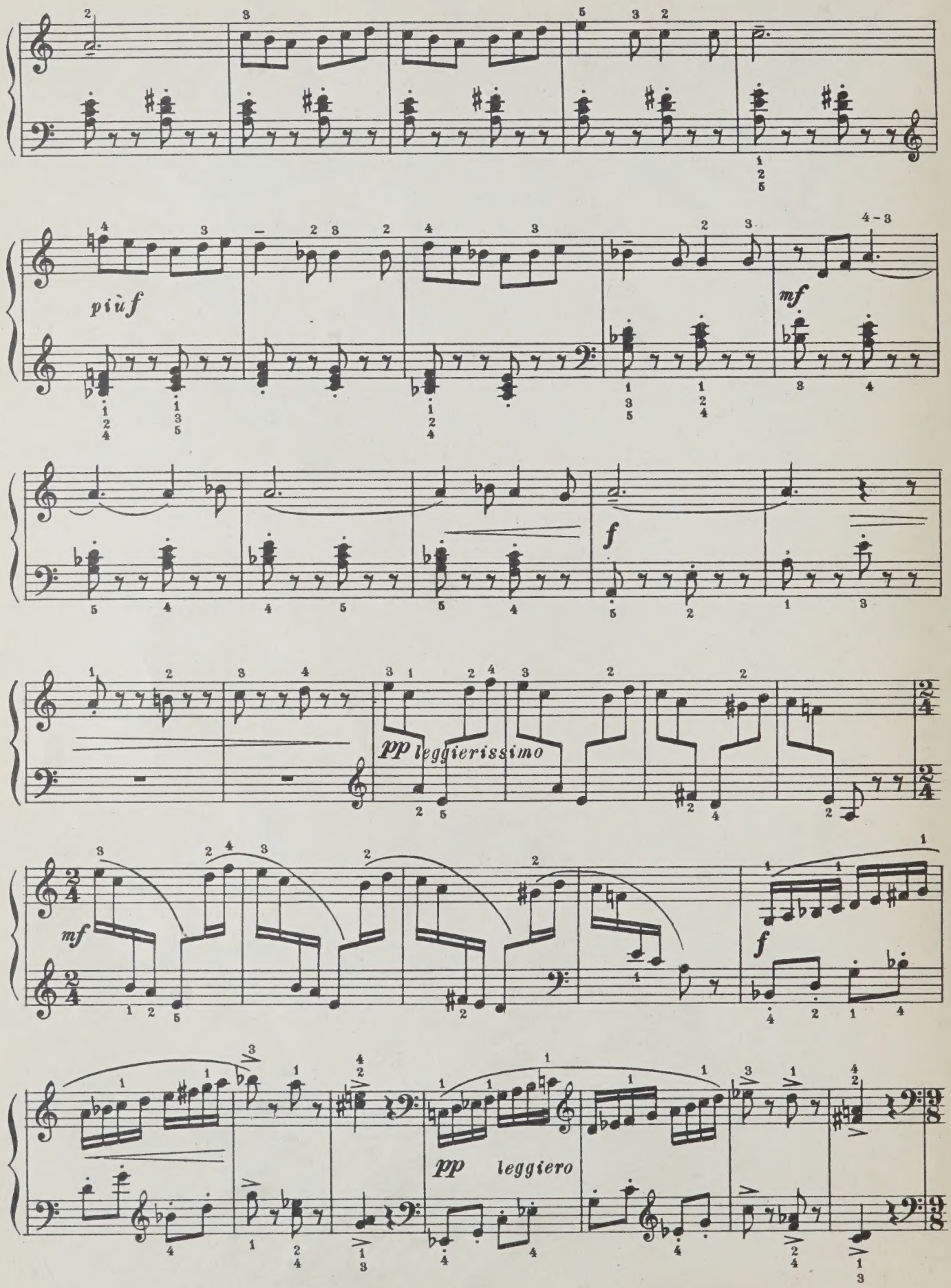
più f
mf
f
pp leggierissimo
mf
f
pp leggiero

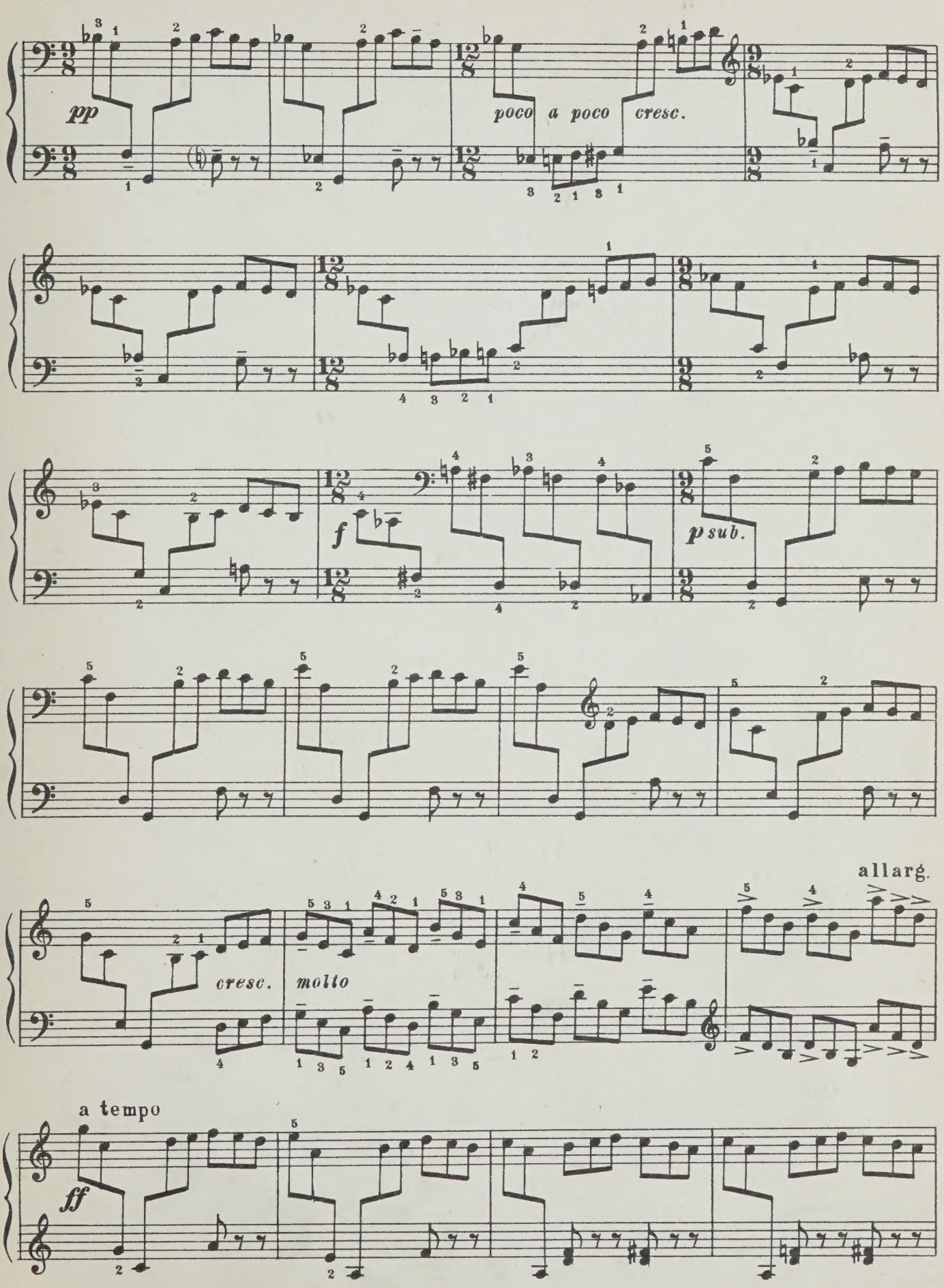
pp
poco a poco cresc.
f
p sub.
allarg.
cresc. molto
a tempo
ff

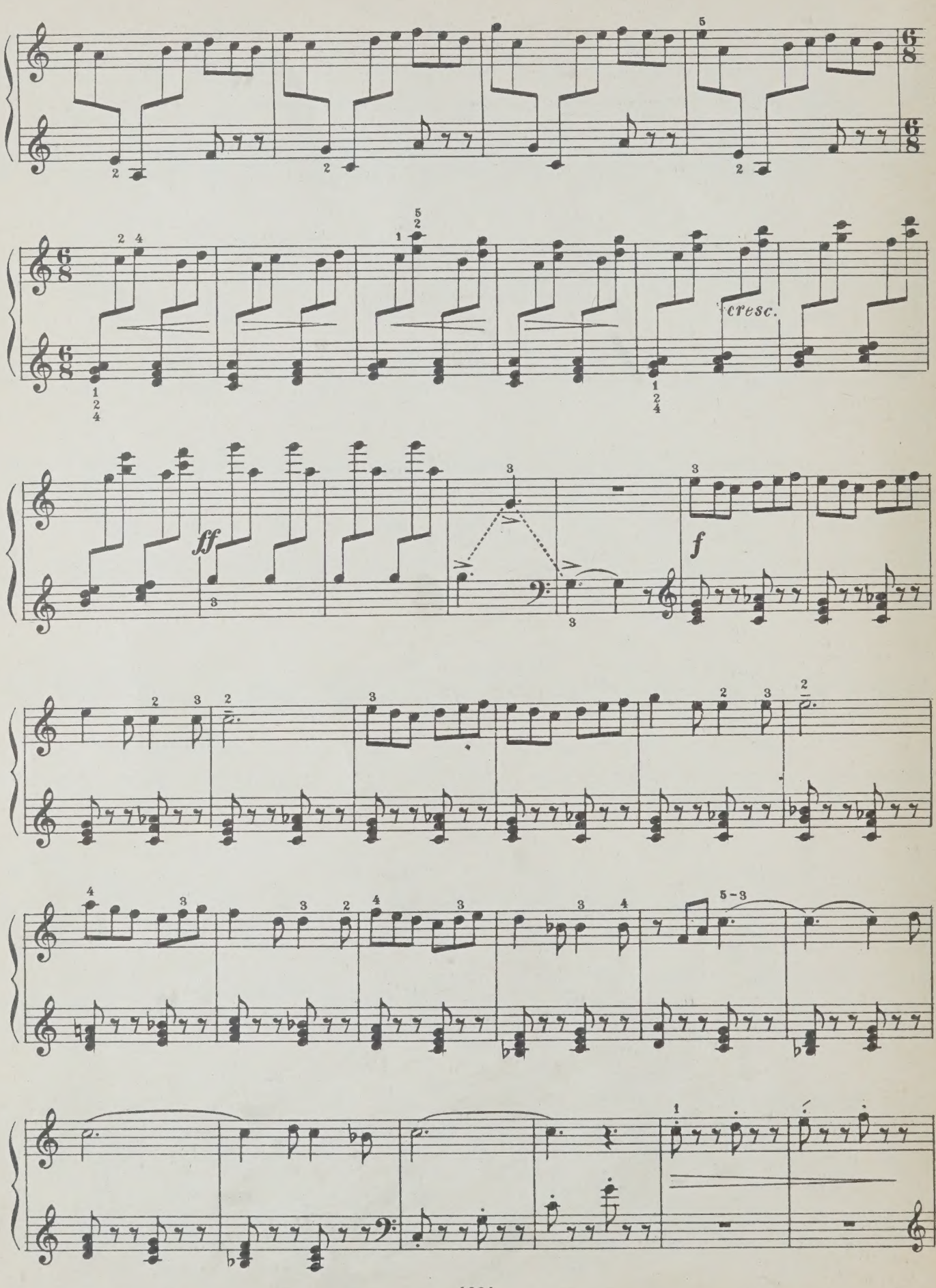
cresc.
ff
f

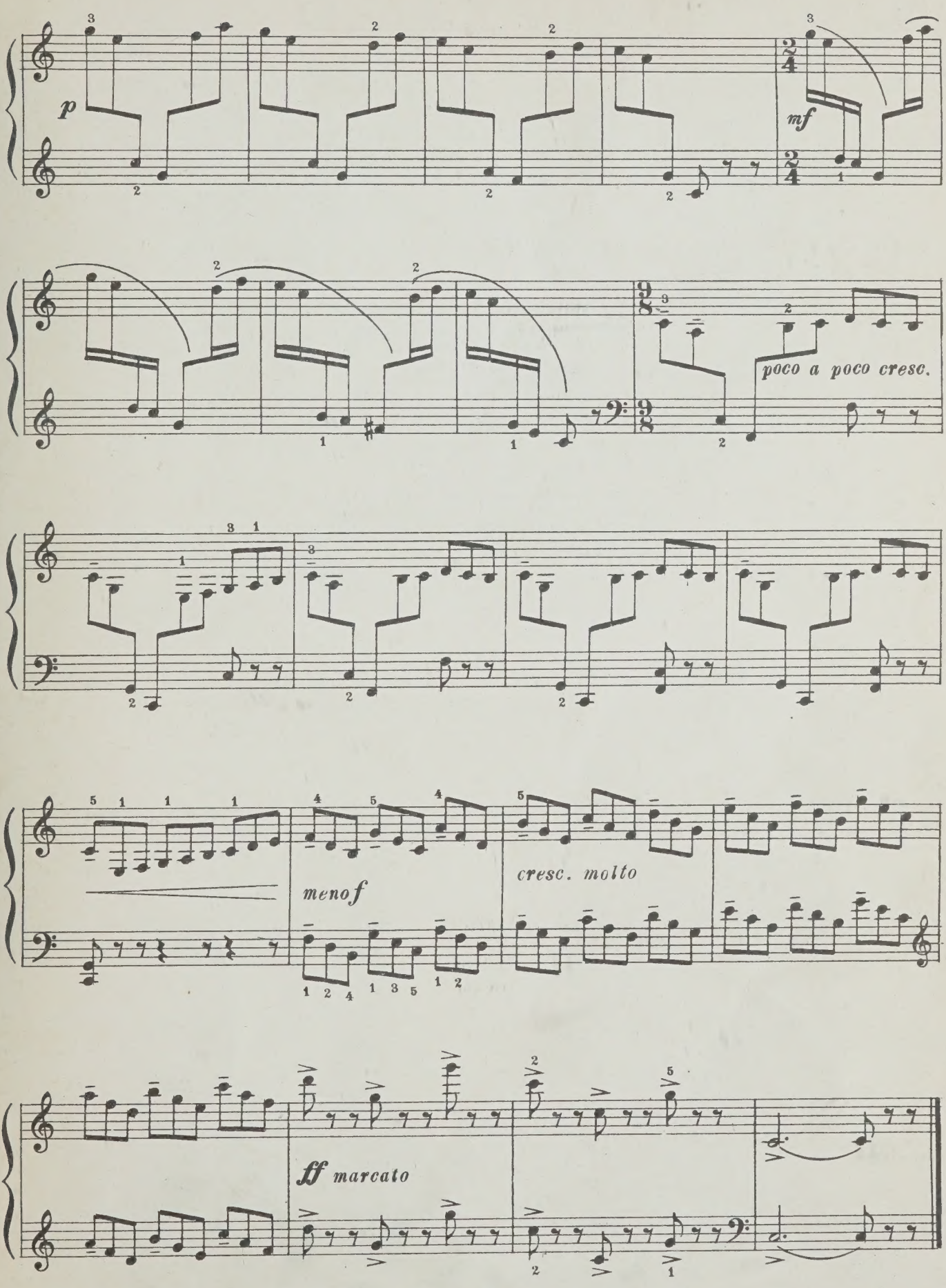
p
mf
poco a poco cresc.
menof
cresc. molto
ff marcato

Индекс 9-4-1

ДМИТРИЙ БОРИСОВИЧ КАБАЛЕВСКИЙ
Сонатина до мажор

Редактор В. Малинников
Техн. редактор Р. Орлова
Корректор Э. Полинская

Подписано к печати 9/XI—66 г.
Формат бумаги 60×90¹/₈ Печ. л. 2
Уч.-изд. л. 2 Тираж 9740 экз. Изд. № 4021
Т. п. 66 г., № 1089 Зак. 937 Цена 20 к.
Издательство «Музыка»,
Москва, набережная Мориса Тореза, 30.
Московская типография № 6 Главполиграфпрома
Комитета по печати при Совете Министров СССР
Москва, Ж-88, 1-й Южно-портовый пр., 17.

Литература для фортепиано

Педагогический репертуар детской музыкальной школы

Школа игры на фортепиано (под редакцией А. Николаева) (I—II кл.)
Кувшинников Н., Соколов М. Нашим маленьким пианистам. Школа игры на фортепиано. Для первого и второго года обучения
Юный пианист. Вып. 1 (I—II кл.); Вып. 2 (III—V кл.); Вып. 3 (VI—VII кл.)
Музыкальный альбом для учащихся пианистов. Вып. 1 (I—II кл.). Сост. А. Руббах, Л. Ройзман
Хрестоматия педагогического репертуара. Вып. 1 (I—II кл.); Вып. 2 (III—IV кл.). Сост. Н. Любомудрова, К. Сорокин, А. Туманян
Хрестоматия педагогического репертуара для старших классов ДМШ (издается отдельными выпусками — по жанрам): Пьесы русских композиторов (5 выпусков); Пьесы зарубежных композиторов (5 выпусков); Вариации, сонаты, сонатины (4 выпуска)
Школа фортепианной техники. Вып. 1 (I—IV кл.); Вып. 2 (V—VI кл.); Вып. 3 (VI—VII кл.)

ЭТЮДЫ

Избранные этюды на двойные ноты, аккорды и октавы. Вып. 2 (старшие классы)
Избранные этюды зарубежных композиторов (I—V кл.)
Избранные пьесы и этюды для одной левой руки
Пьесы виртуозного характера (Два выпуска)
Этюды советских композиторов. Вып. 1 (IV—V кл.). Вып. 2 (VI—VII кл.)

Клементи М. (Таузиг) «Ступень к Парнасу»
Крамер И. (Бюлов) Этюды
Мошковский М. 15 виртуозных этюдов
Черни К. (Гермер) Избранные фортепианные этюды
Черни К. Соч. 299. Школа беглости

РЕПЕРТУАРНЫЕ СБОРНИКИ

Бах И. С. Инвенции
Бах И. С. Маленькие прелюдии и фуги
Бах И. С. Нотная тетрадь Анны Магдалены Бах
Бах — Кабалевский. 8 маленьких прелюдий и фуг
Бетховен Л. Шесть легких сонат (сонатины)
Вариации советских композиторов (старшие классы)
Бирюков Ю. Юношеский альбом
Голубев Е. Альбом пьес
Гречанинов А. Детский альбом. «Бусинки»
Кабалевский Д. 30 детских пьес
Кабалевский Д. Фуги для фортепиано
Куперен Ф. Избранные пьесы
Моцарт В. Сонатины
Мясковский Н. Альбом пьес
Новые страницы. Младшие классы (Тетр. 3—4); Средние классы (Тетр. 2—4); Старшие классы (Тетр. 3—4)
Отрывки из классических произведений в легких переложениях. Вып. 2
Пьесы финских композиторов
Пьесы югославских композиторов
Пьесы композиторов XX века
Пьесы на народные темы (I—II кл., VI—VII кл.)
Пьесы в форме вариаций (старшие классы)
Произведения немецких композиторов XVII—XVIII вв.
Раков Н. Альбом пьес
Рамо Ж. Избранные пьесы
Свиридов Г. Детский альбом
Сонатины советских композиторов (старшие классы)
Советские композиторы — детям. I кл. (Тетр. 1—4); II кл. (Тетр. 1—5); III кл. (Тетр. 1—6); IV кл. (Тетр. 1—5); V кл. (Тетр. 1—3); VI кл. (Тетр. 1); VII кл. (Тетр. 1)
Чайковский П. Детский альбом
Чимароза Д. Сонаты (Тетр. 1—3)
Шуман Р. Альбом для юношества

СЕРИЯ «КЛАССИКИ—ЮНОШЕСТВУ»

Сборники произведений Аренского, Баха, Бетховена, Вебера, Генделя, Глинки, Грига, Листа, Регера, Скарлатти, Чайковского
Сборники нетрудных сонат (и отдельных частей из сонат) Бетховена, Гайдна, Моцарта

ФОРТЕПИАННЫЕ КОНЦЕРТЫ ДЛЯ УЧАЩИХСЯ

Вып. 1. Отдельные части из концертов Баха, Генделя, Моцарта
Вып. 2. «Пионерский концерт» Н. Сильванского; Концертино Ю. Полунина
Вып. 3. Отдельные части из концертов Баха, Генделя, Моцарта
Вып. 4. В. Моцарт. Два концерта: № 1 фа мажор, № 4 соль мажор
Вып. 5. И. С. Бах. Концерт до минор для двух фортепиано
Вып. 6. И. Гайдн. Концерт ре мажор
Вып. 7. Д. Кабалевский. Концерт № 3
Вып. 8. Ю. Левитин. Концерт
Вып. 9. Ю. Полунин. Вариации для фортепиано с оркестром

РЕПЕРТУАР ФОРТЕПИАННОГО АНСАМБЛЯ

Для фортепиано в 4 руки

«Брат и сестра». Младшие классы (Вып. 2—3); Средние классы (Вып. 2—3); Старшие классы (Вып. 2—3)
Бородин А. Отрывки из оперы «Князь Игорь»
Избранные ансамбли для ДМШ. Вып. 1—3
Легкие ансамбли (I—II кл.)
Ансамбли (III—IV кл., VI—VII кл.)
Моцарт В. Отрывки из симфонических и камерных произведений
Произведения итальянских композиторов
Произведения французских композиторов

Для двух фортепиано

Пьесы на народные темы. Для двух фортепиано в 4 руки (VI—VII кл.)
Избранные ансамбли для ДМШ. Вып. 4. Для двух фортепиано в 4 руки
Пьесы для двух фортепиано в 8 рук (IV—VII кл.)

Специализированные нотные и универсальные книжные магазины книготорга и потребительской кооперации принимают предварительные заказы на музыкальную литературу. Оформляйте предварительные заказы в местных магазинах!

ИЗДАТЕЛЬСТВО • МУЗЫКА • МОСКВА

25.9.69 nc8

M
23
K11
op.13
no.1
1967

Kabalevskii, Dmitrii Borisovich
[Sonatina, piano, no. 1, op. 13, no. 1, C major]
Sonatina

Music

PLEASE DO NOT REMOVE
CARDS OR SLIPS FROM THIS POCKET

UNIVERSITY OF TORONTO LIBRARY

M-23
P9353